

# STAkis Profi Warenwirtschaft

Das STAkis Profi ist die Komplettlösung für unsere Kunden: ein Warenwirtschaftsprogramm, das mehr kann, als viele denken! Bei grundsätzlichen Funktionen wie Kunden- und Fahrzeugpflege beginnend, über die Belegerstellung und eine Offene-Posten-Verwaltung (inkl. Mahnwesen) hinaus verfügt das Programm bereits über sehr viele vorbereitete Schnittstellen. Ein digitales Kassenbuch, Reifenlager und Serienbriefverwaltung sind ebenfalls Punkte, die das STAkis Profi problemlos verwalten kann.

Im STAkis Profi können sämtliche Daten einfach und übersichtlich gepflegt werden. Nach nur kurzer Einarbeitungszeit kann jeder mit diesem Programm problemlos arbeiten!

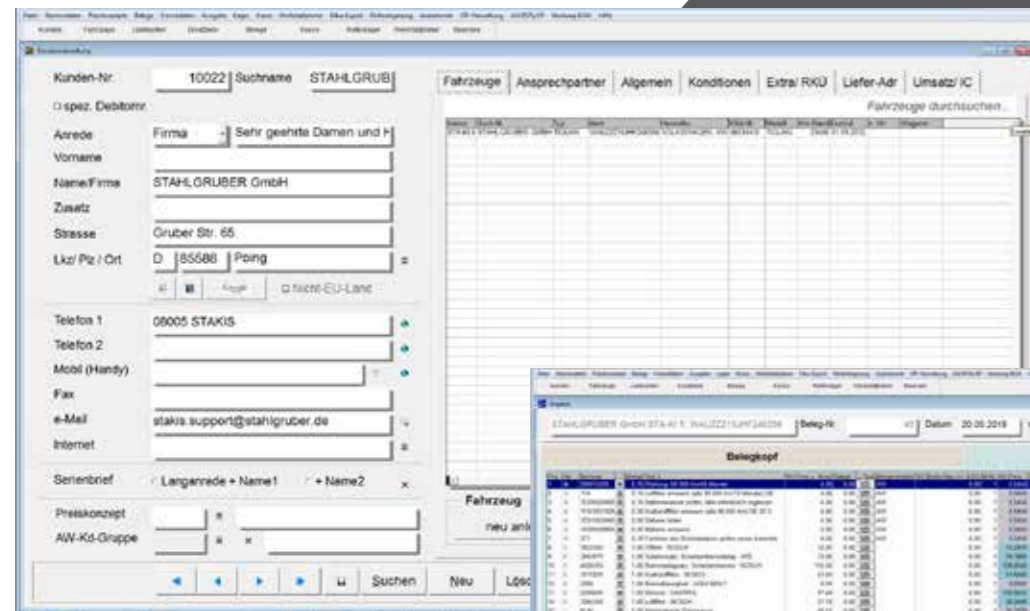

Erstellen Sie ein Angebot, wandeln Sie es in einen Auftrag oder direkt in eine Rechnung um. Importieren Sie Artikel aus dem STAkis 4.0 und sparen Sie so noch mehr Zeit in Ihrem Werkstattalltag!

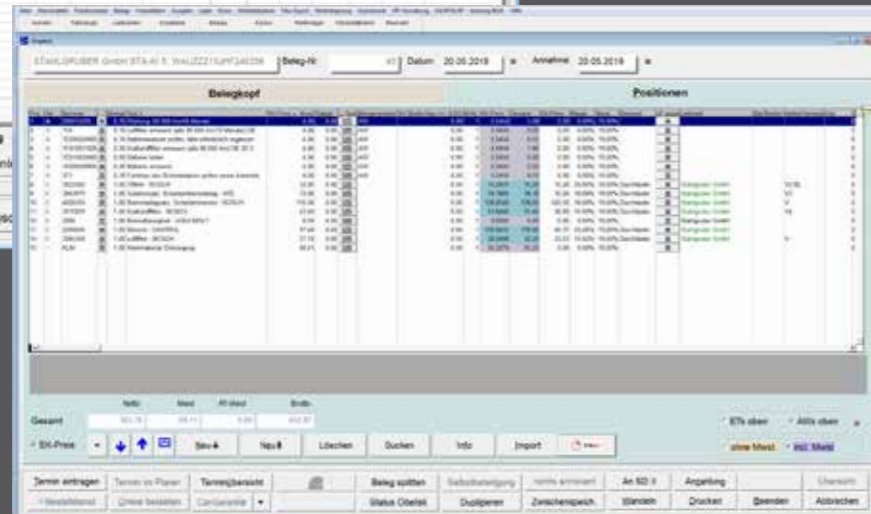

Dank der integrierten OP-Verwaltung haben Sie alle fakturierten Rechnungen im Überblick und sehen sofort, welche Rechnungen noch offen sind.

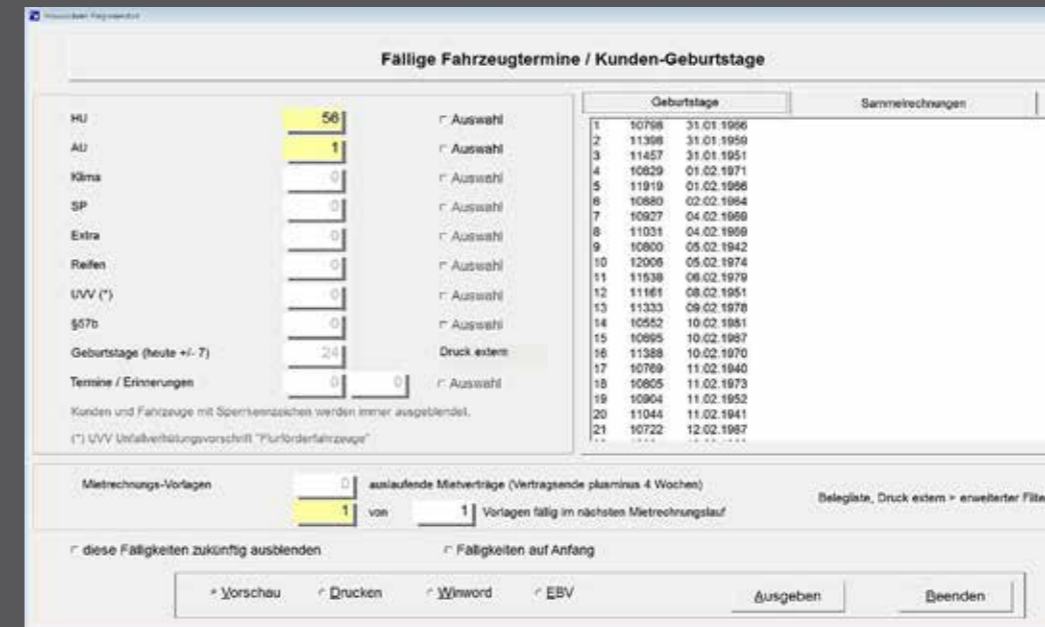

## Termine

Bei Programmstart können Sie sich an fällige HU/AU sowie an Geburtstage von Kunden erinnern lassen. Auf Wunsch jeden Morgen. So verpassen Sie keinen Termin mehr und sind immer auf dem Laufenden.

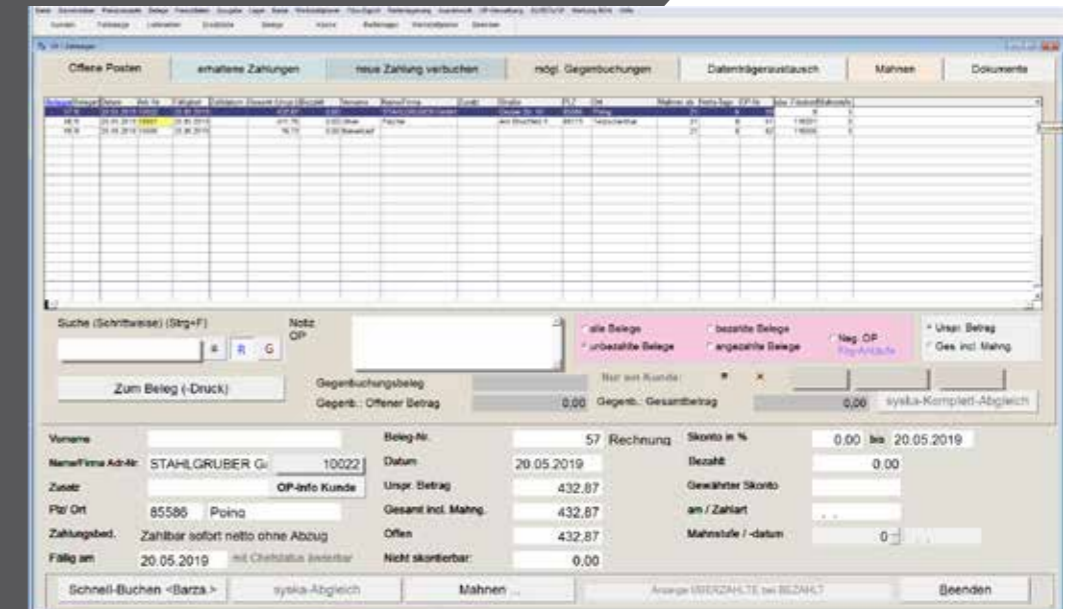

## Zahlungen

Mit diesem Modul haben Sie ständig Ihre Außenstände im Blick. Wenn offene Posten in eine Mahnstufe übergehen, können Sie einfach und automatisch Zahlungsaufforderungen erzeugen und diese auf dem Postweg oder per Mail versenden.

# STAkis Profi Dialogannahme

Mit der Einführung der mobilen Dialogannahme lassen sich zahlreiche positive Effekte erzielen. Zum Beispiel ist nicht nur eine rechtzeitige Erkennung und Behebung von Mängeln möglich, sondern durch den Dialog mit dem Kunden werden für diesen die durchzuführenden Arbeiten transparent und nachvollziehbar.

Die Dialogannahme wird mit einer vorgegebenen Checkliste ausgeliefert und kann sofort verwendet werden. Dennoch kann mit nur geringem Aufwand jeder Anwender eine individuelle Checkliste gestalten. Darüber hinaus lassen sich alle Checklistenpositionen mit Stammdaten (z. B. Arbeitspositionen, Teile und Textbausteine) verbinden, die nach dem Abschluss der Dialogannahme automatisch auf den dazugehörigen Auftrag gebucht werden. Bei konsequenter Umsetzung wird nicht nur die Kundenbindung und Kundenzufriedenheit erhöht, sondern auch der durchschnittliche Ertrag pro Auftrag.

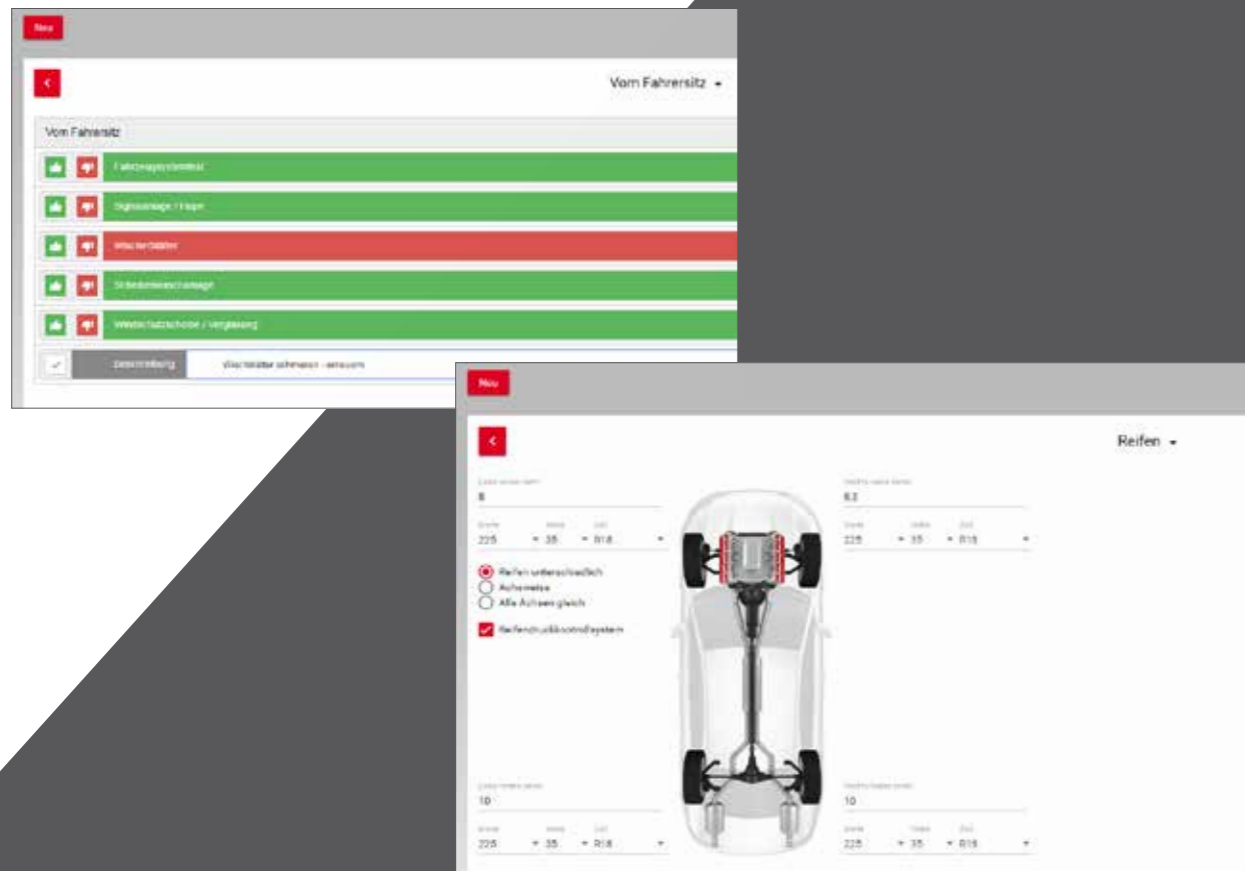

## Vorteile Werkstattkunde

- Es herrscht absolute Transparenz
- Alle Arbeitsschritte werden klar und verständlich erklärt
- Auch kleinere Mängel werden frühzeitig erkannt
- Dokumentation von Schäden am Fahrzeug

## Vorteile Werkstatt

- Persönliche Kommunikation mit dem Kunden
- Vertrauensvolle Kundenbeziehung
- Starke Kundenbindung

# Kasse

Durch die neuen Anforderungen, die der Gesetzgeber an Barkassen in Deutschland seit dem 01.01.2017 stellt, ist es erforderlich, eine korrekte Bestandsführung in der Kassen-Software zu gewährleisten. Es dürfen nur noch Datenverarbeitungssysteme (Registrier- und PC-Kassen) eingesetzt werden, die alle aufzeichnungs- und aufbewahrungspflichtigen Daten einzeln aufzeichnen sowie unveränderbar und vollständig aufbewahren. Eine **Verpflichtung zur Kassenführung** folgt für alle Unternehmer, die Bareinnahmen haben, eine Barkasse besitzen und zugleich buchführungspflichtig sind.

Mit dem Erweiterungsmodul Kasse binden Sie Ihren Kassenplatz in das STAkis Profi ein. Die **STAkis Profi Kassenlösung** ist optimal auf die Anforderungen kleiner und mittlerer Kfz-Betriebe ausgerichtet.

Unser Kassensystem unterstützt Sie bei der Einhaltung der Vorgaben der GDPdU (Grundsätze zum Datenzugriff und zur Prüfbarkeit digitaler Unterlagen).

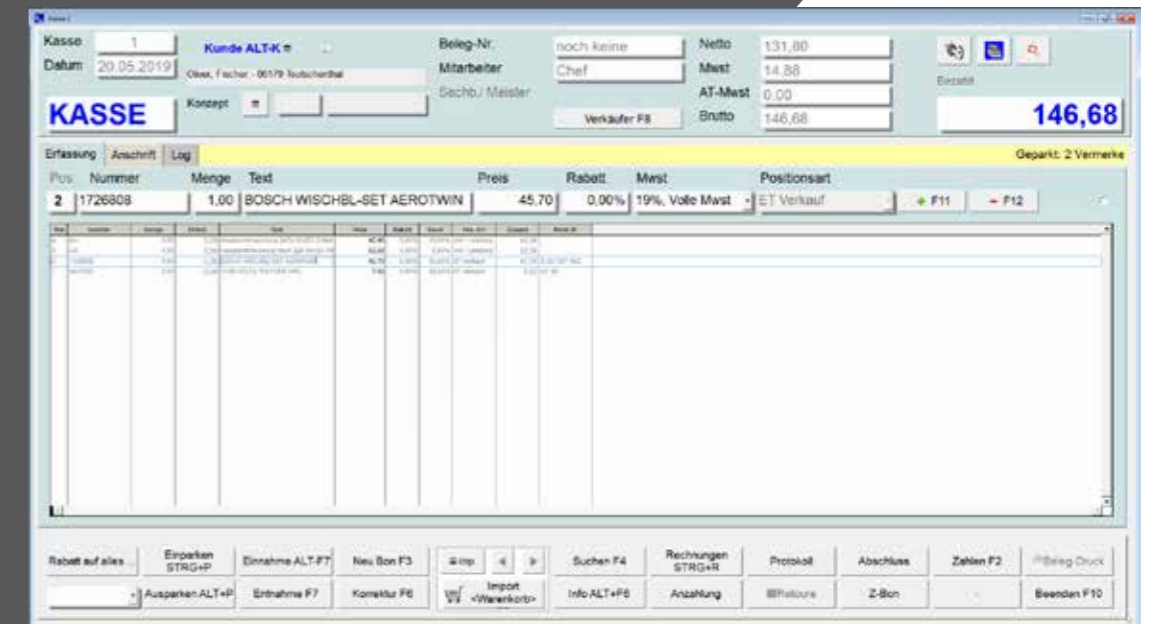

- Der Kassiervorgang läuft schnell und unkompliziert ab.
- Flexibel im Einsatz: Eine Anzahlung auf einen Beleg kann ebenso abgewickelt werden, wie eine vollständige Bezahlung einer Kundenrechnung. Gleiches gilt für einen Barverkauf.
- Erstellung von Tages- und Monatsabschlüssen.
- Die Hardware-Ausstattung kann nach Ihren Wünschen kombiniert werden (Bondrucker, Hand- sowie Mobilscanner, Kassenlade ...).
- Anbindung an Kassenterminals für EC-Cash oder Kreditkartenzahlungen.
- Individuelle Gestaltung des Kassenbons (Firmenlogo ...).